

LOGEMENTS POUR PÈLERINS 2024

Unterkünfte für Pilger 2024



Les informations contenues dans cette brochure sont données à titre indicatif.
Moudon Région Tourisme ne peut être tenu pour responsable de leur exactitude.
Die Informationen dieser Brochüre sind unverbindlich.
Moudon Région Tourisme ist nicht haftbar für ihre Genauigkeit.



Hôtel, auberge, résidence d'étudiants
Hotel, Gasthaus, Studentenwohnheim



Studio, logement indépendant
Studio, unabhängige Unterkunft



Chambre dans une maison privée
Zimmer im Privathaus



Nombre de lits simples
Anzahl der Einzelbetten



Nombre de lits doubles
Anzahl der Doppelbetten



Places en dortoir
Schlafplätzen im Mehrbettzimmer



WC-douche privé ou commun
Privat oder gemeinsam WC-Dusche



Avec / sans petit-déjeuner, inclus / payant
Mit / ohne Frühstück, inklusiv / kostenpflichtig



Repas du soir possible
Abendessen möglich



Prix par personne / chambre individuelle
Preis pro Person / Einzelzimmer



Prix par couple / chambre double
Preis pro Paar / Doppelzimmer



Possibilité de faire sa lessive
Waschmöglichkeit



Four à micro-ondes
Mikrowelle



Bouilloire / thé / café
Wasserkocher / Tee / Kaffee



WiFi
WiFi

Hôtel de la Gare

Famille Köse
Pl. de la Gare 5
1510 Moudon
+41 (0)21 905 45 88
+41 (0)79 212 45 29
www.hoteldelagare-moudon.ch
info@hoteldelagare-moudon.ch
FR

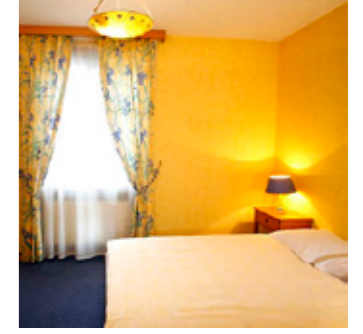

<input checked="" type="checkbox"/> <input type="checkbox"/> <input type="checkbox"/>	10 8 -
<input checked="" type="checkbox"/> privé / privat <input type="checkbox"/> commun / gemeinsam	<input checked="" type="checkbox"/> incl. / inkl. <input checked="" type="checkbox"/>
CHF 85 CHF 160	<input type="checkbox"/> <input type="checkbox"/> <input checked="" type="checkbox"/> <input checked="" type="checkbox"/>

Précisions : lit d'appoint à disposition et repas du soir sur demande (CHF 25.-); arrivée le dimanche, merci de téléphoner / Zusatzbett zur Verfügung und Abendessen auf Anfrage (CHF 25.-); Ankunft am Sonntag, rufen Sie bitte das Hotel an

Hôtel du Chemin de Fer

Famille Voruz
Pl. Saint-Étienne 4
1510 Moudon
+41 (0)21 905 70 91
www.info@hotel-chemin-de-fer.ch
dvoruz@swissonline.ch
FR



<input checked="" type="checkbox"/> <input type="checkbox"/> <input type="checkbox"/>	13 6 -
<input checked="" type="checkbox"/> privé / privat <input type="checkbox"/> commun / gemeinsam	<input checked="" type="checkbox"/> incl. / inkl. <input checked="" type="checkbox"/>
CHF 90 CHF 180	<input type="checkbox"/> <input type="checkbox"/> <input type="checkbox"/> <input checked="" type="checkbox"/>

Précisions : chambre triple et quadruple possible ; arrivée le dimanche ; merci de téléphoner au +41 (0) 79 962 62 45 ou +41 (0) 78 676 13 91/ Dreibett- oder Vierbettzimmer möglich ; Ankunft am Sonntag, rufen Sie bitte an : +41 (0) 79 962 62 45 oder +41 (0) 78 676 13 91

Au Plan 2

Anne et André Mayor
 Le Plan 2
 1510 Moudon
 +41 (0)21 905 24 06
 +41 (0)78 832 30 59
 mayoranne@hotmail.com
 FR, DE, EN, IT



<input type="checkbox"/> <input checked="" type="checkbox"/> <input type="checkbox"/>	2 - -
<input checked="" type="checkbox"/> privé / privat <input type="checkbox"/> commun / gemeinsam	<input checked="" type="checkbox"/> incl. / inkl. <input checked="" type="checkbox"/>
CHF 70 CHF 100	<input type="checkbox"/> <input type="checkbox"/> <input checked="" type="checkbox"/> <input checked="" type="checkbox"/>

Précisions : depuis Romont ou Payerne, ce logement se situe avant l'arrivée à Moudon, transfert depuis/vers la gare possible. Repas du soir sur demande (CHF 10.-) petit frigo à disposition, accès à la terrasse / ab Romont oder Payerne, diese Unterkunft befindet sich vor Moudon, Transfer vom/zum Bahnhof möglich. Abendessen auf Anfrage (CHF 10.-) kleiner Kühlschrank zur Verfügung, Zugang zur Terrasse.

Caserne communale

Pl. St-Étienne 5
 1510 Moudon

Réservations / Buchung :
 Office du tourisme +41 (0)21 905 88 66
 Aux horaires d'ouverture / zu Öffnungszeiten
 FR, DE, EN



<input type="checkbox"/> <input type="checkbox"/> <input type="checkbox"/>	- - 4
<input type="checkbox"/> privé / privat <input checked="" type="checkbox"/> commun / gemeinsam	<input type="checkbox"/> - <input type="checkbox"/>
CHF 18 -	<input type="checkbox"/> <input type="checkbox"/> <input type="checkbox"/> <input checked="" type="checkbox"/>

Précisions : sac de couchage ou sac à viande indispensable. Arrivée vendredi soir, samedi ou dimanche, merci de téléphoner au +41 (0)79 210 55 32, pas de réservation possible les lundis pour le jour même / Schlafsack oder Hüttenschlafsack nötig. Anreise Freitagabend, Samstag oder Sonntag, bitte rufen Sie +41 (0)79 210 55 32 an, Montags, keine Reservierung für denselben Tag möglich.

Camping de la Piscine de Moudon

Yvan Maître
 Ch. de la Piscine 1
 1510 Moudon
 +41 (0)21 905 23 11
 www.piscine-moudon.weebly.com
 piscine.moudon@gmail.com
 FR, DE



<input type="checkbox"/> <input type="checkbox"/> <input type="checkbox"/>	- 1 -
<input checked="" type="checkbox"/> privé / privat <input type="checkbox"/> commun / gemeinsam	<input checked="" type="checkbox"/> CHF 12 <input checked="" type="checkbox"/>
CHF 40 CHF 60	<input type="checkbox"/> <input checked="" type="checkbox"/> <input checked="" type="checkbox"/> <input checked="" type="checkbox"/>

Précisions : possibilité de prendre un emplacement également, dans ce cas un sac de couchage et une tente sont indispensables ; repas du soir sur demande (entre CHF 20.- et CHF 30.-) / Möglichkeit, auch einen Stellplatz zu nehmen, in diesem Fall sind ein Schlafsack und ein Zelt unerlässlich ; Abendessen auf Anfrage (zwischen CHF 20.- und CHF 30.-)

St-Bernard

Hélène et André Affolter
 Rue St. Bernard 11
 1510 Moudon
 +41 (0)76 416 35 30
 ahaffolter@bluewin.ch
 FR, DE

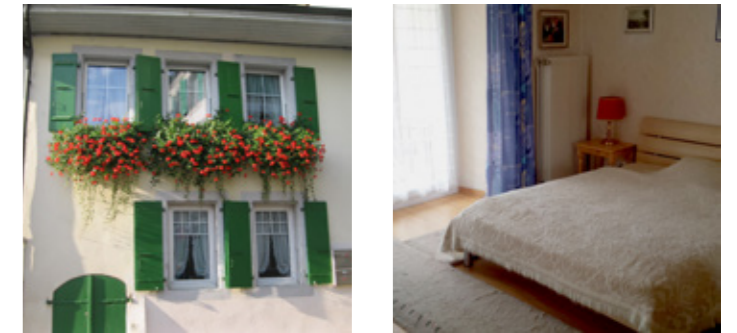

<input type="checkbox"/> <input checked="" type="checkbox"/> <input type="checkbox"/>	1 1 -
<input checked="" type="checkbox"/> privé / privat <input type="checkbox"/> commun / gemeinsam	<input checked="" type="checkbox"/> incl. / inkl. <input type="checkbox"/>
CHF 60 CHF 100	<input checked="" type="checkbox"/> <input checked="" type="checkbox"/> <input checked="" type="checkbox"/> <input checked="" type="checkbox"/>

Précisions : appartement 2,5 pièces avec balcon, tout confort. Location à la semaine possible (CHF 300.-), TV à disposition / Wohnung 2,5 Räumen mit Balkon, sehr bequem; Wochenvermietung möglich (CHF 300.-), mit Fernseher.

Moudon

Chambre d'Hôtes

Anne et Michel Thorens
 Les Combremonts 24
 1510 Moudon
 +41 (0)21 905 54 20
 +41 (0)79 456 56 69
 +41(0)78 886 83 07
 michelthorens@yahoo.com
 FR, DE, EN, ES

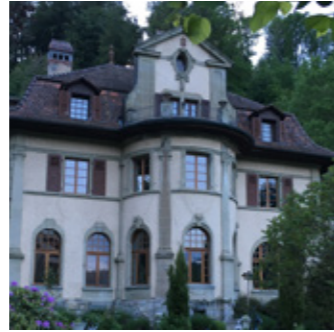

<input type="checkbox"/> <input type="checkbox"/> <input checked="" type="checkbox"/> <input type="checkbox"/> - 2 -
<input type="checkbox"/> <input checked="" type="checkbox"/> privé / privat <input type="checkbox"/> commun / gemeinsam <input checked="" type="checkbox"/> CHF 15.- <input checked="" type="checkbox"/>
<input type="checkbox"/> CHF 50 <input checked="" type="checkbox"/> CHF 70 <input checked="" type="checkbox"/> <input checked="" type="checkbox"/> <input checked="" type="checkbox"/> <input checked="" type="checkbox"/>

Précisions : studio avec balcon, tout confort, repas du soir sur demande (CHF 20.-) servi au studio, accueil à 3 jours d'intervalle, CHF 350.- par semaine / Studio mit Balkon, sehr bequem, Abendessen auf Anfrage (CHF 20.-) im Studio ; Empfang im Abstand von 3 Tagen, CHF 350.- pro Woche.



©William Gammuto

Moudon vers Lausanne

Petit Brit

Annie Beck
 Les Brits 1
 1510 Syens
 +41 (0)79 389 83 08
 fleursdujorat@bluewin.ch
 FR



<input type="checkbox"/> <input checked="" type="checkbox"/> <input type="checkbox"/> <input type="checkbox"/> - 1 -
<input type="checkbox"/> <input checked="" type="checkbox"/> privé / privat <input type="checkbox"/> commun / gemeinsam <input checked="" type="checkbox"/> incl. / inkl. <input checked="" type="checkbox"/>
<input type="checkbox"/> CHF 60 <input checked="" type="checkbox"/> CHF 80 <input checked="" type="checkbox"/> <input checked="" type="checkbox"/> <input checked="" type="checkbox"/> <input checked="" type="checkbox"/>

Précisions : cuisine équipée à disposition, terrasse, location à la semaine (automne / hiver) CHF 320.- / Küche, Terrasse, Vermietung pro Woche (Herbst / Winter) CHF 350.-



©William Gammuto

Syens (5 km)

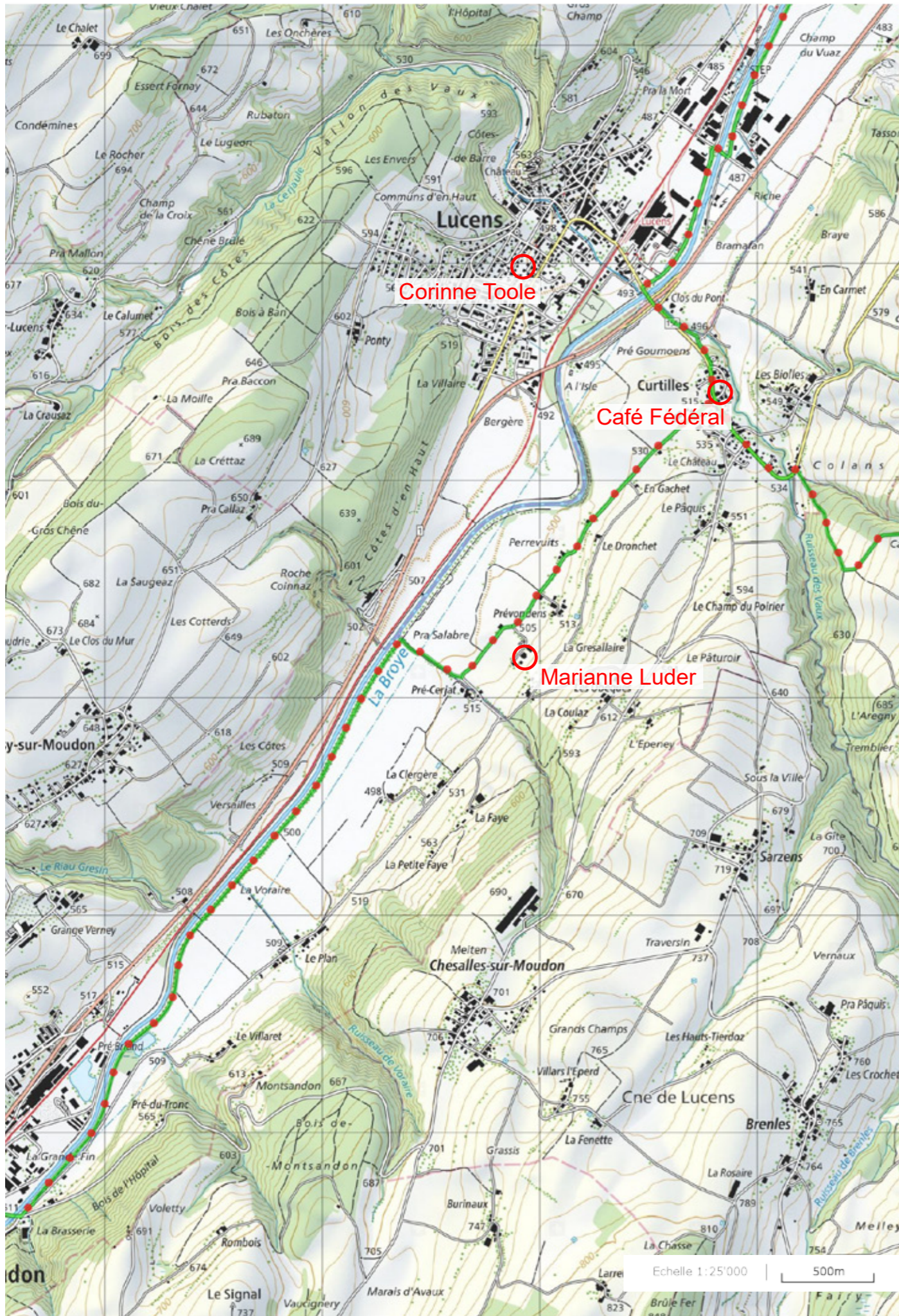

Lucens - Moudon

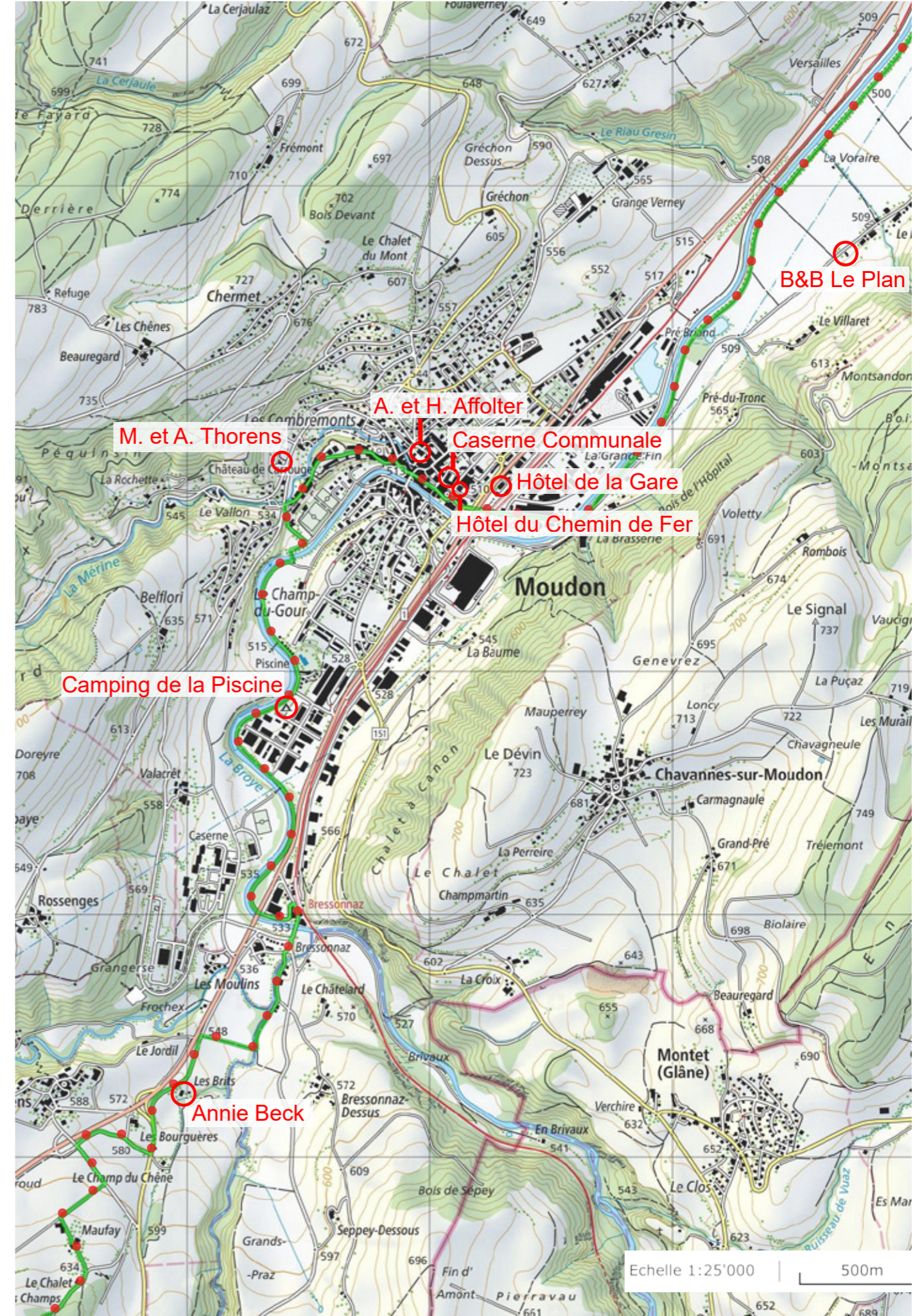

Moudon - Syens

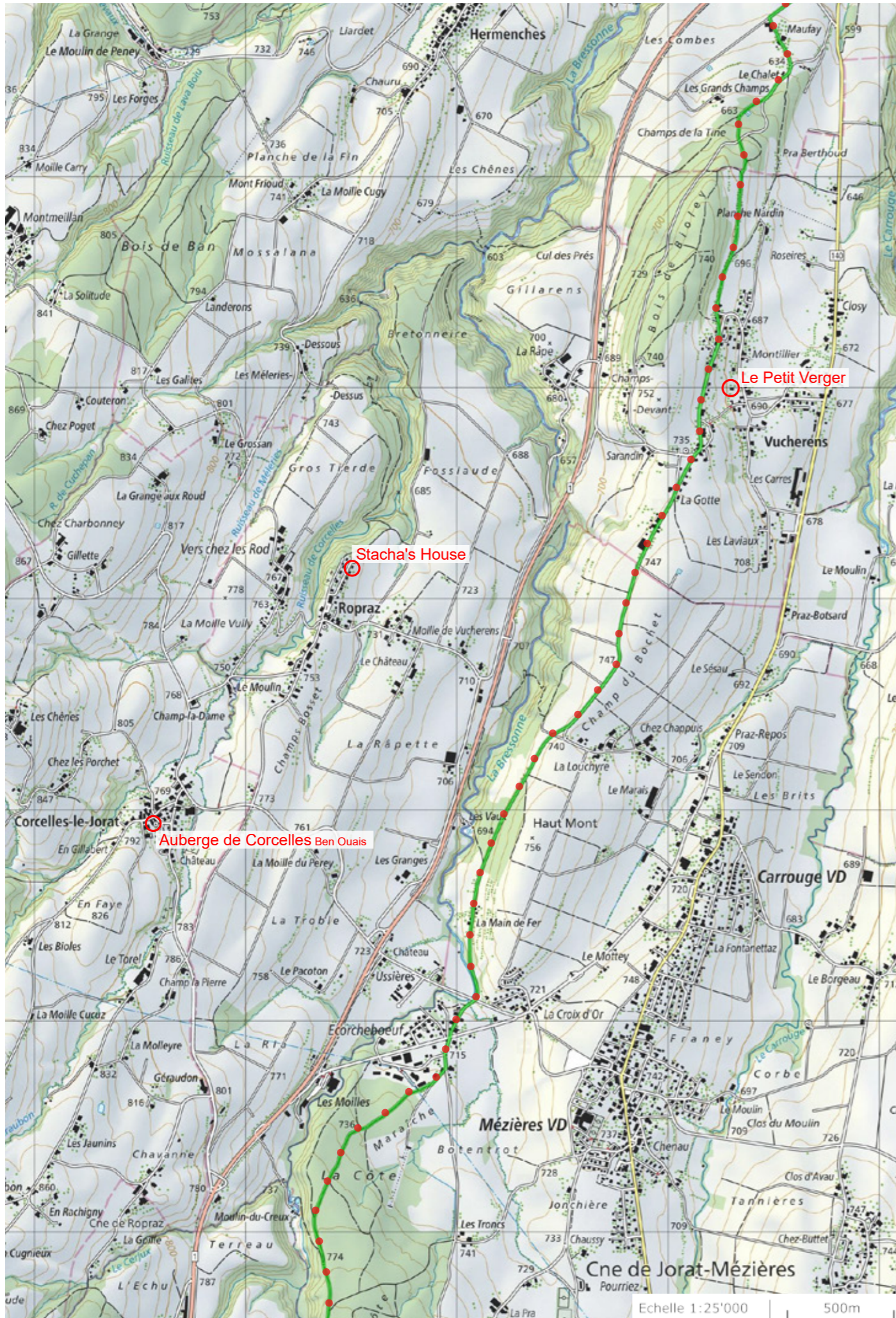

Vucherens - Carrouge

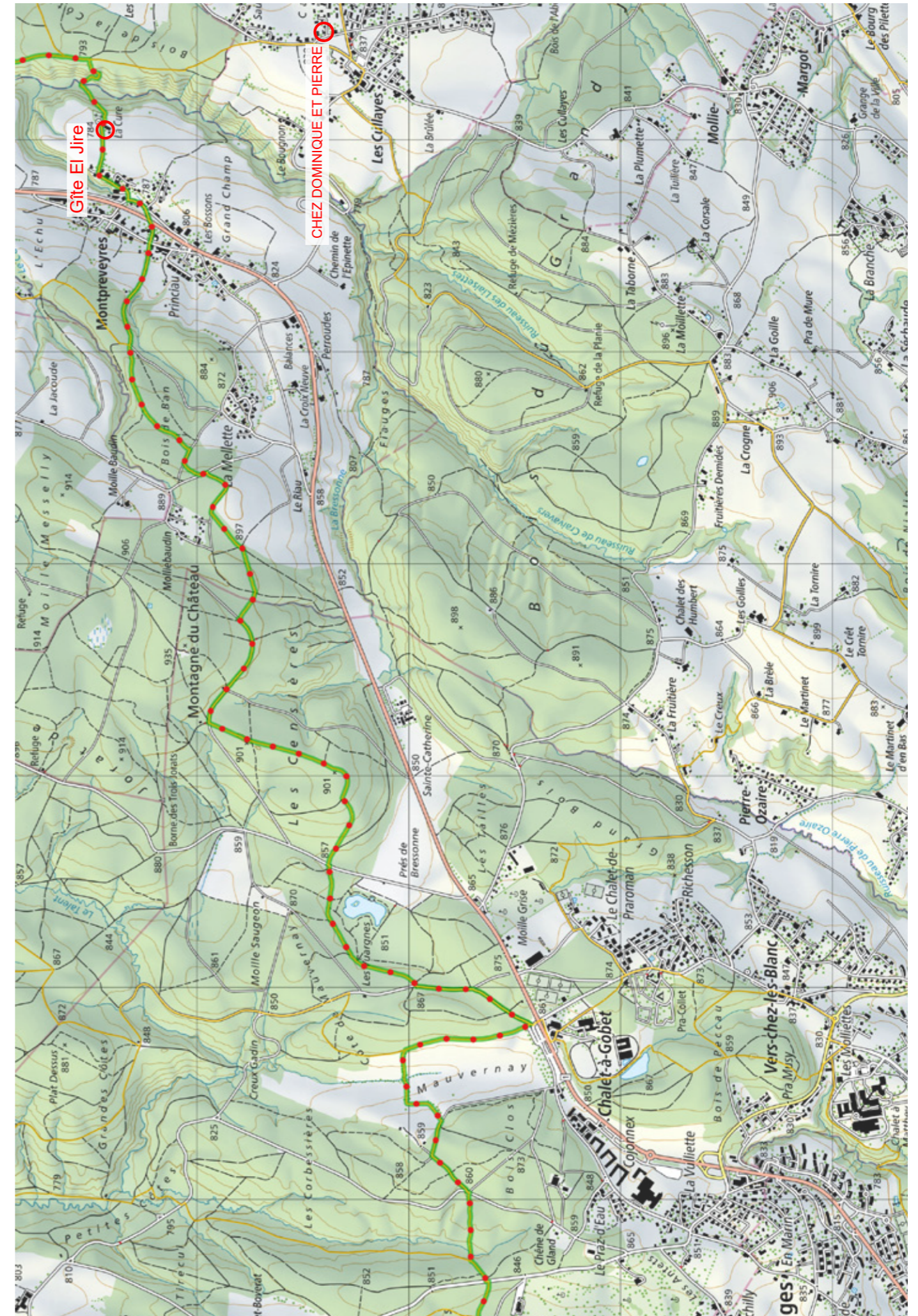

Montpreveyres



Les tampons de St-Jaques de Compostelle sont disponibles à l'Église St-Etienne, ainsi qu'à Moudon Région Tourisme.

Die Stempel von St-Jaques de Compostelle sind in der Kirche St-Etienne sowie im Moudon Région Tourisme verfügbar.



Notre brochure dans votre poche :
Hier finden Sie unsere Broschüre :





Moudon Région Tourisme - Grand-Rue 27 - CH 1510 Moudon
tourisme@moudon.ch - www.moudon-tourisme.ch - +41 (0) 21 905 88 66

Lundi fermé

Mardi à vendredi 09:00-12:00 / 14:00-17:30

Samedi (mai à octobre) 09:00-12:00

Montag geschlossen

Dienstag bis Freitag 09:00-12:00 / 14:00 - 17:30

Samstag (Mai bis Oktober) 09:00-12:00